



UNIVERSITÀ DEGLI STUDI DI TORINO

Il Rettore

**DECRETO del Rettore n. 307 del 05/02/2016**

**OGGETTO:** Riapertura parziale della sede di Palazzo Nuovo, Via San Ottavio, 20 – Torino a far data dal 8 febbraio 2016.

**IL RETTORE**

**Visto** il DR n. 3131 del 17/9/2015 Riapertura parziale della sede di Palazzo Nuovo, Via San Ottavio, 20 – Torino a far data dal 21 settembre 2015;

**Visto** il DR n. 3391 del 09/10/2015 Riapertura parziale della sede di Palazzo Nuovo, Via San Ottavio, 20 – Torino a far data dal 12 ottobre 2015;

**Visto** il DR n. 3571 del 21/10/2015 Riapertura parziale della sede di Palazzo Nuovo, Via San Ottavio, 20 – Torino a far data dal 21 ottobre 2015;

**Visto** il DR n. 3871 del 11/11/2015 Riapertura parziale della sede di Palazzo Nuovo, Via San Ottavio, 20 – Torino a far data dal 12 novembre 2015;

**Considerato** che l'Università ha effettuato l'aggiornamento del censimento e della mappatura dei manufatti contenenti amianto (MCA) all'interno dell'immobile di Palazzo Nuovo, Via San Ottavio, 20;

**Considerato** che l'aggiornamento documentale è stato svolto in costante confronto con i competenti organi di vigilanza e controllo, in particolare con il S.Pre.S.A.L. dell'A.S.L. TO1, al fine di assicurare la massima tutela di legge della salute e della sicurezza dei lavoratori dipendenti ed equiparati, nonché degli utenti, degli studenti e dei soggetti terzi presenti nell'edificio;

**Considerato** che nel corso dell'attività di aggiornamento del "documento di valutazione del rischio amianto" sono state individuate:

- zona "GIALLA" PZG1 a seguito di operazioni di messa in sicurezza della pavimentazione in vinil-amianto e del mastice in opera nei serramenti;

- zona "VERDE" PZV1 in cui non è stata riscontrata la presenza di MCA oppure a seguito di rimozione;

**Richiamato** il decreto del Rettore n. 1328 del 17/4/2015, e successive proroghe, con il quale era stata disposta in via cautelativa la chiusura temporanea dell'intera Sede di Palazzo Nuovo al fine di svolgere e rendere più efficace il completamento dei sopralluoghi avviati per provvedere agli eventuali interventi necessari;

**Considerato** che in data 2 novembre 2015 è stata presentata notifica all'organo di vilanza (prot. ASL To 1 95724L1040507) per la bonifica mediante sovracopertura delle pavimentazioni e i mastici in opera dei serramenti del "master di giornalismo" e che dal 30 novembre 2015 è operativa la struttura.



UNIVERSITÀ DEGLI STUDI DI TORINO

Il Rettore

**Rilevato** che sono stati eseguiti gli interventi di bonifica per rimozione delle pavimentazioni in vinil-amianto nelle aule 17-18-19-30 e la bonifica per confinamento mediante sovracopertura delle pavimentazioni e i mastici in opera dei serramenti del “master di giornalismo”;

**Considerato** che in data 13 gennaio 2016 l’ASL To1 ha certificato “che le aule 9-10-11-12-13-14-15-16-17-18-19-30 al 1° piano lato via S. Ottavio di Palazzo Nuovo – via S. Ottavio 20 Torino, indicate in epigrafe, sono state bonificate da amianto secondo quanto previsto dalla normativa vigente e pertanto nulla osta alla restituzione delle medesime agli aventi diritto”;

**Considerata** la cessazione delle esigenze di cautela così rappresentate, in ragione di quanto sopraccitato, con riferimento agli spazi sopra descritti come distintamente individuate nella allegata planimetria;

**Informati e sentiti** i rappresentanti dei lavoratori sulla sicurezza, l’RSPP, presenti al sopralluogo in data 5 febbraio 2016;

**Tenuto conto** della costante informazione effettuata tramite l’apposito sito [www.palazzonuovo.it](http://www.palazzonuovo.it);

**Considerato** che all’interno dell’immobile sono apposte adeguate barriere e idonea segnaletica provvisoria di salute e sicurezza per interdire l’accesso ai locali non utilizzabili, durante il completamento dei relativi lavori di bonifica;

**Visto** il R.D. 1592 del 1933;

**Vista** la legge 30 dicembre 2010 n.240;

**Visto** il D. Lgs. n. 81/2008 e s.m.i.;

**Vista** la Legge 9 maggio 1989 n. 168 e s.m.i.;

**Visto** lo Statuto dell’Università emanato con D.R. n. 1730 del 15.3.2012 e s.m.i.;

## DECRETA

Di disporre a far data dal 8 febbraio 2016 la riapertura delle aule 17, 18, 19 e 30 lato via S. Ottavio (via San Ottavio, 20 - Torino) e del CINEDUMEDIA per le ordinarie forme di utilizzo e fruizione, in ragione dell’assenza di materiali contenenti amianto, come distintamente individuati nella planimetria allegata.

Di revocare per le ragioni di cui in premessa il decreto del Rettore n. 1328 del 17.4.2015 e i successivi decreti rettorali di proroga della chiusura dello stesso immobile, limitatamente ai locali di cui all’allegata planimetria.

IL RETTORE  
(Prof. Gianmaria Ajani)

**ALLEGATA : Planimetria del piano primo interrato;  
Planimetria del piano primo fuori terra;**



VIA ROERO DI CORTANZE

LEGENDA

- ZONA "ROSSA" SOLO PER LA PRESENZA DI MASTICI IN OPERA CONTENENTI AMIANTO
- ZONA "ROSSA" PER LA PRESENZA SIA DI MASTICI IN OPERA CONTENENTI AMIANTO CHE DI PAVIMENTAZIONI CONTENENTI AMIANTO
- ZONA "GIALLA" SOLO PER LA PRESENZA DI MASTICI IN OPERA CONTENENTI AMIANTO
- ZONA "GIALLA" MCA DA SOTTOPORRE A ANALISI DI RILASCIAMO
- MATERIALI NON CONTENENTI AMIANTO
- MASTICI IN OPERA SUI SERRAMENTI
- MASTICI IN OPERA SUI SERRAMENTI ANCORA DA BONIFICARE
- MASTICI IN OPERA SUI SERRAMENTI INCAPSULATI
- LINEA DI CONFINI TRA ZONA "VERDE", "GIALLA" E "ROSSA"
- PZV1 PROCEDURA IN ZONA "VERDE" 1
- PZV2 PROCEDURA IN ZONA "VERDE" 2
- PZG1 PROCEDURA IN ZONA "GIALLA" 1
- PZG2 PROCEDURA IN ZONA "GIALLA" 2
- PZR PROCEDURA IN ZONA "ROSSA"
- PMG PROCEDURA MANUTENZIONE GENERALE DI PULIZIA, MANUTENZIONE TECNICA E VIGILANZA SOLO CON DITTE ABILITATE AD INTERVENIRE SU MCA

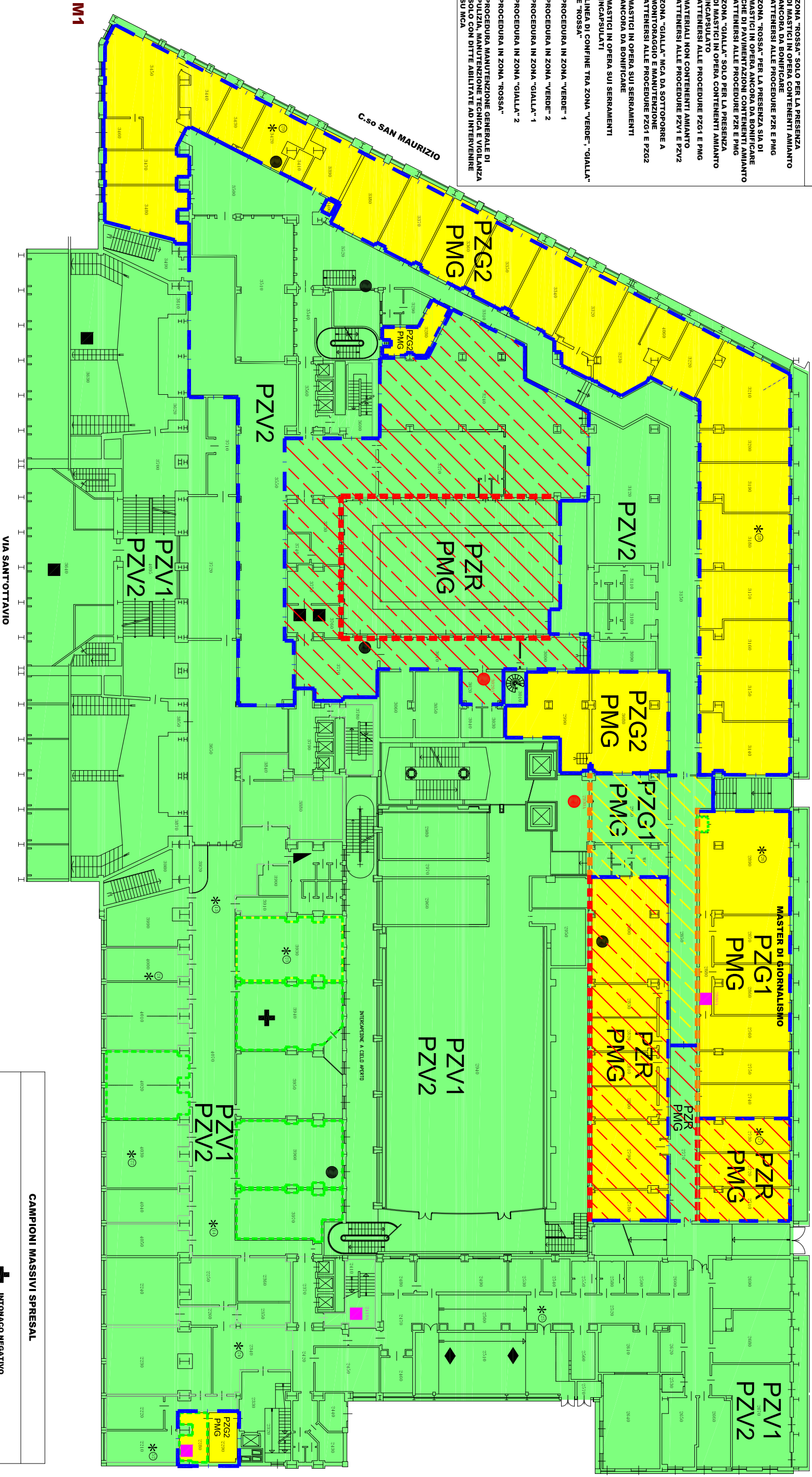

M1

**FACOLTÀ UMANISTICHE - PALAZZO NUOVO**  
**PIANTA PIANO PRIMO INTERRATO**  
**MAPPATURA DI MCA E INDICAZIONI DI**  
**CAMPIONAMENTI MASSIVI E AERODISPERSI**

AERODISPERSI CTO (2001)
M1-M2

PRESCRIZIONI SPRESAL	
	STANZA 2280
	STANZA 3830 (aula "C")
	STANZA 3940 (lab. inf. "A")
	STANZA 3960 (aula "3")
	STANZA 3970 (aula amminst.)

<b>CAMPIONI MASSIVI SPRESAL</b>	
	INTONACO NEGATIVO
<b>CAMPIONI MASSIVI ARPA</b>	
	MASTICE IN OPERA SERRAMENTI POSITIVO
	MASTICE IN OPERA SERRAMENTI NEGATIVO
	PAVIMENTO VINILICO POSITIVO
	PAVIMENTO VINILICO NEGATIVO
	POLVERE ADIACENTE TRAVE SOPRA
	CONTROSPITTATURA NEGATIVA
	PANNELLO NEGATIVO
	COIBENTAZIONE TUBAZIONE NEGATIVA

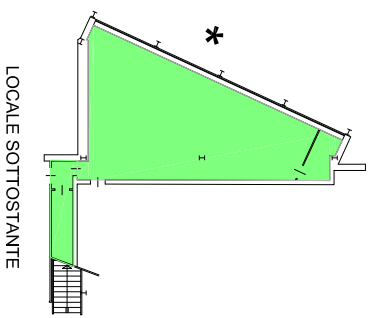

LEGENDA

- MATERIALI NON CONTENENTI AMIANTO  
ATTENERSI ALLE PROCEDURE PZV1 E PZV2
- PZV1 PROCEDURA IN ZONA "VERDE" 1
- PZV2 PROCEDURA IN ZONA "VERDE" 2

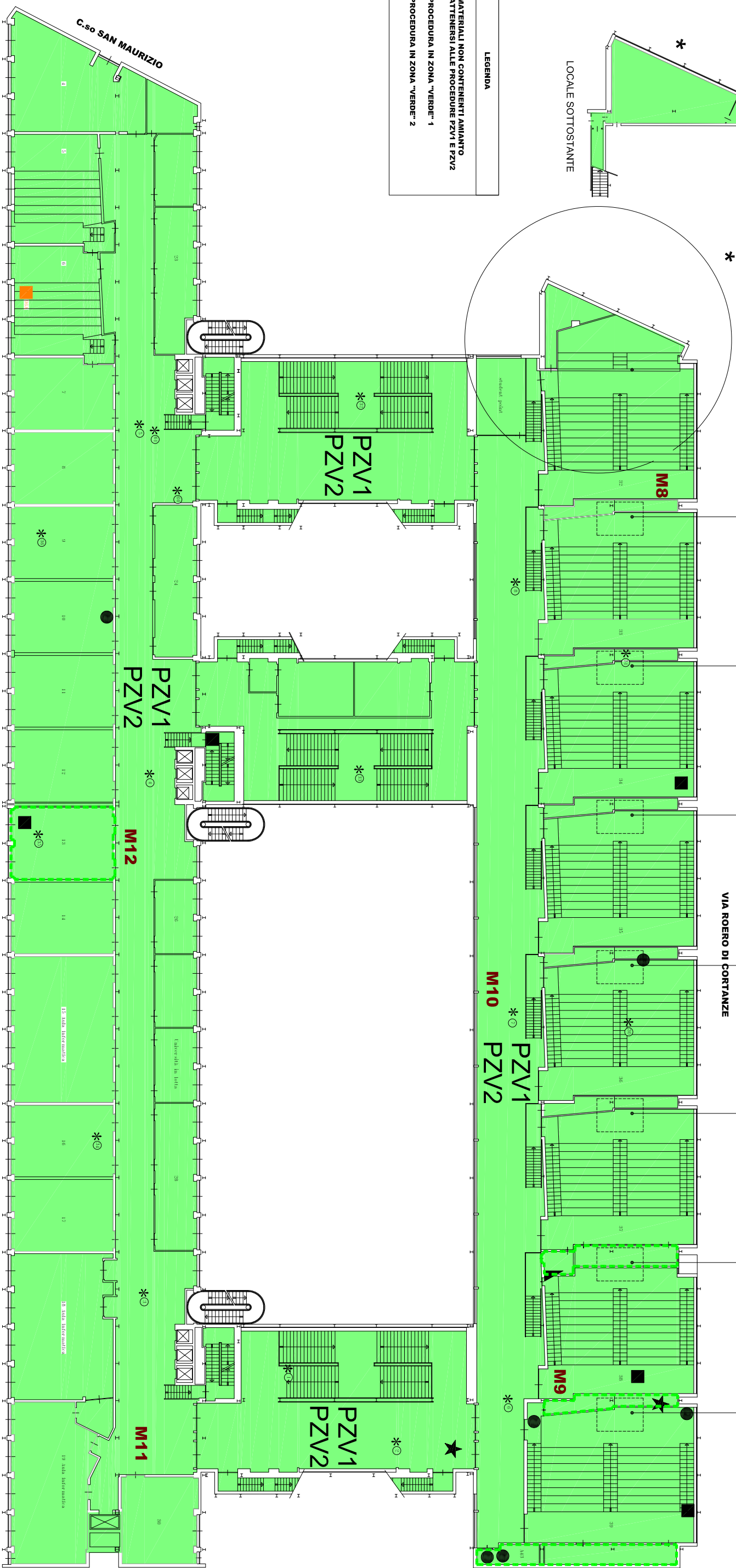

VIA SANT'OTTAVIO

VIA VERDI

PRESCRIZIONI SPRESAL

-----	AULA 13
-----	RETROCATTEDRA AULA 37
-----	RETROCATTEDRA AULA 38
-----	RETROCATTEDRA AULA 39

AERODISPERSI CTO (2001)

-----	M8-M9-M10-M11-M12
-------	-------------------

CAMPIONI MASSIVI ARPA

■	PAVIMENTO VINILICO POSITIVO
■	COLLA PAVIMENTO POSITIVO
●	MASTICE IN OPERA SERRAMENTI NEGATIVO
■	PAVIMENTO VINILICO NEGATIVO
★	PANNELLO NEGATIVO

CAMPIONI MASSIVI SPRESAL

■	PAVIMENTO VINILICO POSITIVO
■	COIBENTAZIONE TUBAZIONE PICCOLO VANO
★	PANNELLO NEGATIVO

FACOLTÀ UMANISTICHE - PALAZZO NUOVO  
PIANTA PIANO PRIMO  
MAPPATURA DI MCA E INDICAZIONI DI  
CAMPIONAMENTI MASSIVI E AERODISPERSI